aguas Araucanía

INGENIERÍA BÁSICA PARA PLANTAS ELEVADORAS, IMPULSIONES, PLANTA DE TRATAMIENTO DE AGUAS SERVIDAS Y DESCARGA LOCALIDAD DE LICAN RAY

CONTENIDO : CAMARA DE REJAS N°2
PLANTA Y CORTES

PROYECTADO POR: EMÁS INGENIERÍA

HUMBERTO ACUÑA JEFE PROYECTO | LUIS PEILLARD ING. PROYECTO

UBICACIÓN	FECHA	ESCALA	REV.	INVERSIÓN
LICAN RAY	FEBRERO 2017	SE INDICAN	0	OPERACIONAL

APROBACION CLIENTE INTERNO:

FIRMA

APROBACIÓN AGUAS ARAUCANÍA S.A.

REVISOR | REVISOR (VB°B°) PREVENCIONISTA DE RIESGOS | JEFE DEPTO. DESARROLLO E INGENIERIA

GERENTE DE INFRAESTRUCTURA Y DESARROLLO

PROYECTO AGUAS ARAUCANIA Nº _____ PLANO Nº 10
COD. 101-HI-002

REVISION	N°	FECHA	PROY	DIB	REV	DESCRIPCIÓN
	A	16/02/17	LPP	JOP	HAD	REVISION INTERNA
	B	10/05/17	LPP	JOP	HAD	REVISION CLIENTE
	0	31/05/17	LPP	JOP	HAD	REVISIÓN CLIENTE

DETALLE LOSA INTERMEDIA

ESCALA 1:25

CORTE E

ESCALA 1:25

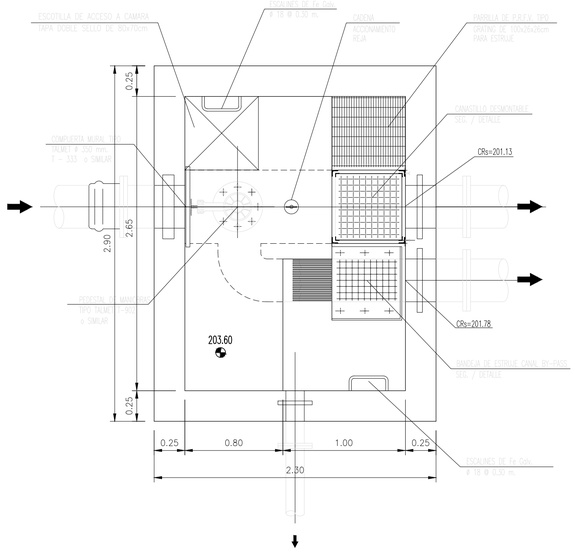

CORTE F

ESCALA 1:25

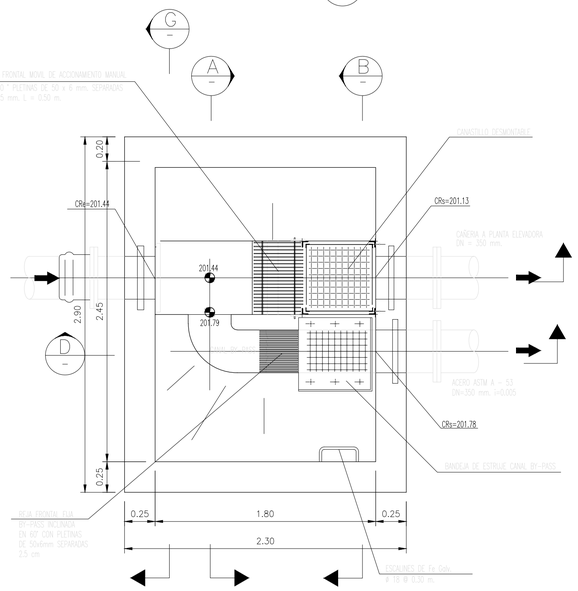

CORTE A

ESCALA 1:25

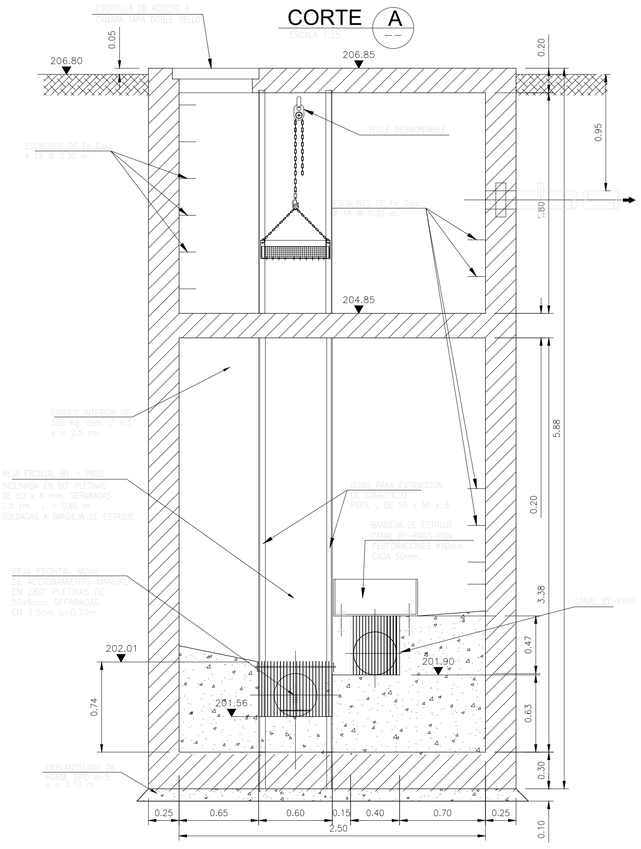

CORTE B

ESCALA 1:25

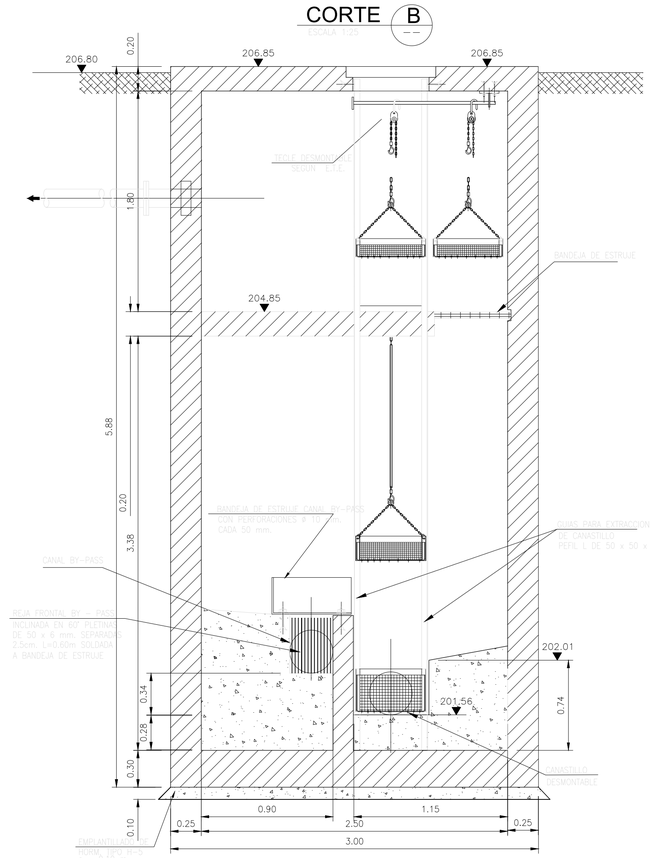

CORTE C

ESCALA 1:25

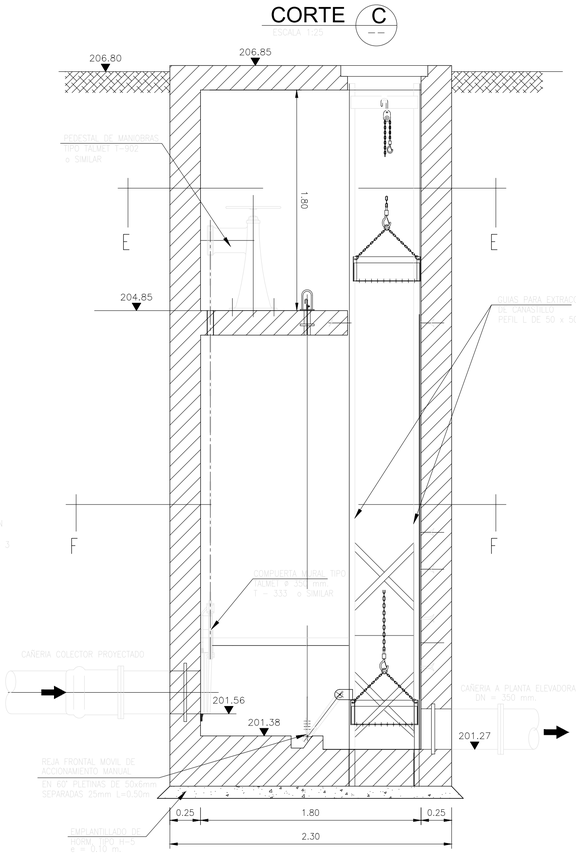

CORTE D

ESCALA 1:25

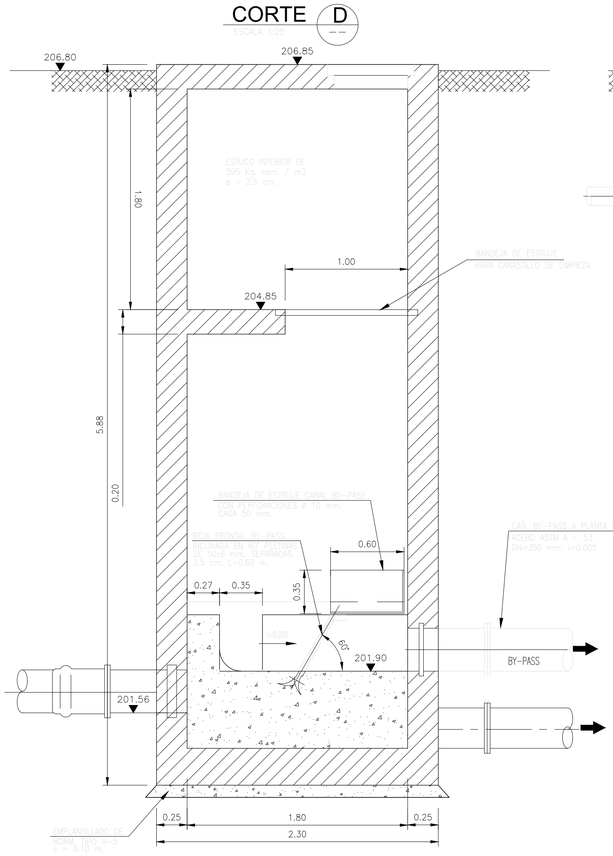

CORTE G

ESCALA 1:25

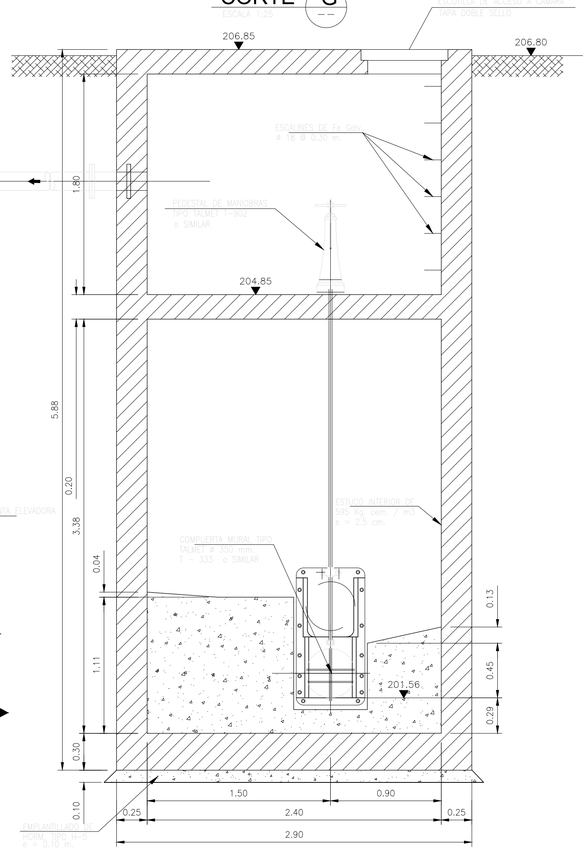

ARCHIVO DE DIBUJO CAD :010-ic-b-pls-103-hi-002-002-0-camara de rejas n°2.dwg